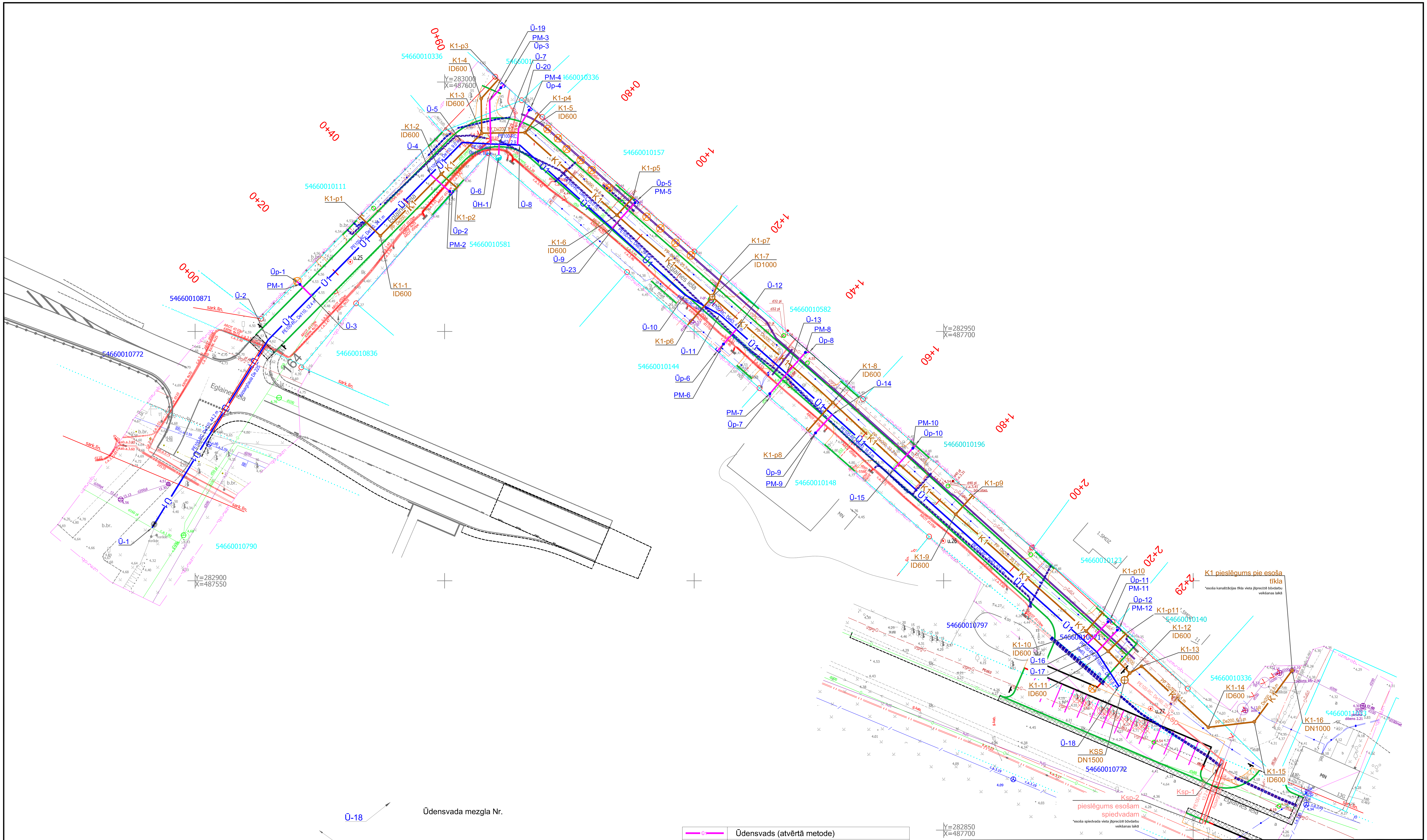


Ū-18 — Ūdensvada mezgla Nr.

K1-12 / ID600 — Kanalizācijas akas Nr. / Kanalizācijas akas diametrs

Ksp-1 — Kanalizācijas spiedvada mezgla Nr.

PE100-RC, De63, 16.3 m — Ūdensvada cauruļvada materiāls; Projektētā ūdensvada cauruļvada ārējais diametrs; Posma garums

PP. De200, 181.4 m — Kanalizācijas cauruļvada materiāls; Projektētā kanalizācijas cauruļvada ārējais diametrs; Posma garums

PE100-RC. De110, 51.4 m — Kanalizācijas spiedvada cauruļvada materiāls; Projektētā kanalizācijas spiedvada cauruļvada ārējais diametrs; Posma garums

u.25 — Ģeotehniskā urbuma vieta, urbuma numurs

| Apzīmējums | Nosaukums |
|---|---|
| Ū | Ūdensvads (atvērtā metode) |
| Ksp | Saimniecisko notekūdeņu kanalizācija spiedvads (beztranšejas metode) |
| K1 | Saimniecisko notekūdeņu kanalizācija |
| Ū | Ūdensvads (beztranšeju metode) |
| K2 | Lietus notekūdeņu kanalizācija |
| ⊕ | Ūdensvada armatūras apkalpošanas aka |
| • | Ūdensmērītāja aka |
| ⊔ | Ūdensvada noslēgtapa |
| ⧓ | Ūdensvada pazemes tipa noslēgventilis |
| ⊕ | Kanalizācijas aka |
| ⊔ | Kanalizācijas noslēgtapa |
| ✕ | Atvienojama / noslēdzama / nojaucama pozīcija |

**Būvniecības ierosinātājs:**
**Ozolnieku novada pašvaldība,**
*Reģ. Nr. 90001623310,*
*Stadiona iela 10, Ozolnieki,*
*Ozolniekos novads, LV-3018*
**SIA "Ozolnieku KSDU",**
*Reģ. Nr. 41703003356,*
*Kastaņu iela 2, Ozolnieki,*
*Ozolniekos novads, LV-3018*

Ozolnieku KSDU

| | | |
|---|---|---|
| UKT sad.vad. | Ingars Timofejevs | 10.05.2019 |
| Izstrādāja: | Ingars Timofejevs | 10.05.2019 |

*Būvprojekts:*
"Ūdenssaimniecības attīstība Ozolnieku pagastā, Ozolnieku novadā"

*Adrese:*
Ozolnieki, Ozolnieku pag., Ozolnieku novads, LV-3018

*Lapas nosaukums:*
Būvprojekta ģenerālplāns ar ŪKT tīkliem
(Eglaines iela)

SIA "BM-projekts"
Upesgrīvas iela 16
Rīga, LV-1002

©All rights reserved.
©Izmantojams saskaņā ar autortiesību likumu

*Pašvaldības līguma Nr.: 562*
*Sabiedrības līguma Nr.: 13-2/1*
*Arhīva Nr.: BM-385*

| Stadija | Mērogs | Marka | Ras. Nr. |
|---|---|---|---|
| BP | 1:500 | ŪKT | 3.2 |